

## 6. Az erdő emlősállatai

### 1. Vadállat – háziállat

Kösd össze vonallal azokat az erdei és háziállatokat, amelyeknek fogazata hasonló!

- |              |                |
|--------------|----------------|
| vaddisznó •  | • kutya        |
| gímszarvas • | • sertés       |
| vörösróka •  | • szarvasmarha |

Egészítsd ki a mondatokat!

A vaddisznó és a ..... (1) őrlőfoga egyaránt ..... (2) felületű, mert mindkettő ..... (3) állat. A kutya és a ..... (4) őrlőfoga egyaránt ..... (5) felületű, mert mindkettő ..... (6) állat. A gímszarvas és a ..... (7) felületű, mert mindkettő ..... (8) állat.

### 2. Párosító

Ismerd fel, melyik fogazathoz melyik lábnyom illik, és kösd össze őket vonallal! Az egyik lábnyomhoz nem tartozik kép. Vajon milyenek ennek az állatnak az őrlőfogai? Rajzold le!

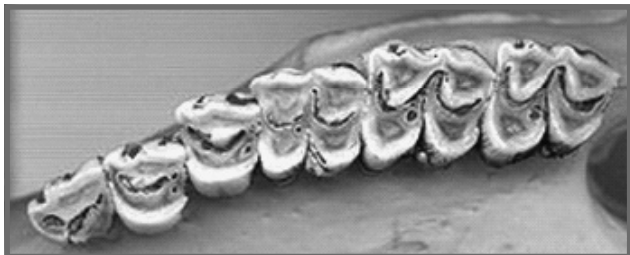
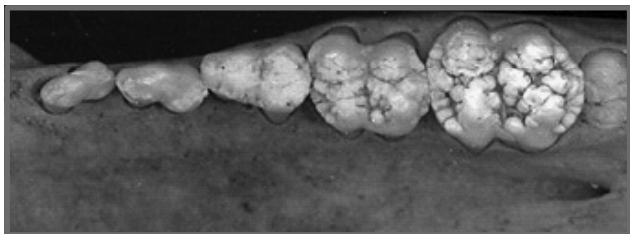

•

•



•

•



•

•



3. Hasonlítsd össze az erdei emlősök tulajdonságait!

Színezd be az egyes emlősökre jellemző négyzeteket!

	gímszarvas	vaddisznó	vörösróka
1. Együregű gyomra van.	<input type="checkbox"/>	<input type="checkbox"/>	<input type="checkbox"/>
2. Gerinces állat.	<input type="checkbox"/>	<input type="checkbox"/>	<input type="checkbox"/>
3. Szürkületkor aktív.	<input type="checkbox"/>	<input type="checkbox"/>	<input type="checkbox"/>
4. Ujjai végét pata fedi.	<input type="checkbox"/>	<input type="checkbox"/>	<input type="checkbox"/>
5. Mindenevő.	<input type="checkbox"/>	<input type="checkbox"/>	<input type="checkbox"/>
6. Összetett gyomra van.	<input type="checkbox"/>	<input type="checkbox"/>	<input type="checkbox"/>
7. Növényevő állat.	<input type="checkbox"/>	<input type="checkbox"/>	<input type="checkbox"/>
8. Agyara van.	<input type="checkbox"/>	<input type="checkbox"/>	<input type="checkbox"/>
9. Órlőfogainak felszíne gumós.	<input type="checkbox"/>	<input type="checkbox"/>	<input type="checkbox"/>
10. Órlőfogainak felszíne redős.	<input type="checkbox"/>	<input type="checkbox"/>	<input type="checkbox"/>
11. Testhőmérséklete állandó.	<input type="checkbox"/>	<input type="checkbox"/>	<input type="checkbox"/>
12. Utódait emlőiből szoptatja.	<input type="checkbox"/>	<input type="checkbox"/>	<input type="checkbox"/>
13. Órlőfogainak felszíne tarajos.	<input type="checkbox"/>	<input type="checkbox"/>	<input type="checkbox"/>
14. Ragadozó állat.	<input type="checkbox"/>	<input type="checkbox"/>	<input type="checkbox"/>
15. Elevenszülő.	<input type="checkbox"/>	<input type="checkbox"/>	<input type="checkbox"/>
16. Testét szőrzet fedi.	<input type="checkbox"/>	<input type="checkbox"/>	<input type="checkbox"/>
17. Agancsa van.	<input type="checkbox"/>	<input type="checkbox"/>	<input type="checkbox"/>
18. Éjjel jár tápláléka után.	<input type="checkbox"/>	<input type="checkbox"/>	<input type="checkbox"/>

Mely sorokban festetted ki az összes négyzetet? .....

Melyik állatcsoportra jellemzőek ezek a tulajdonságok? .....

**4. Válogasd szét a vaddisznó és a gímszarvas családtagjait!**

Az apaállat nevét jelöld ♂ , a nőstényt ♀ jellel!

	kan	
	borjú	
vaddisznó •	koca	• gímszarvas
	malac	
	ünő	
	bika	

**5. Táblázat**

Helyezd el az alábbi szavakat, kifejezéseket a táblázatban!

redős őrlőfog	csapatban él	éjjel jár tápláléka után
hajnalban és alkonyatkor jár tápláléka után	gumós őrlőfog	magányosan él
gímszarvas	patás láb	róka
rövid, erős karmú láb	tarajos őrlőfog	vaddisznó

**6. Gondolkozz el!**

a) A szarvasmarha fejét szarv díszíti. Mi a különbség a szarv és az agancs felépítése és fejlődése között?

.....

b) Melyik erdei emlősnek hiányos a fogazata?

.....

c) Hogyan függ össze az állat táplálkozása és a fogazat teljes vagy hiányos volta?

.....

d) Miért előnyös a rejtőszín a gímszarvas esetében?

.....

e) Miért előnyös a rejtőszín a vörösróka esetében?

.....

f) Ha szelíd rókával találkozol, miért nem szabad megérintened?

.....

g) Miért előnyös a kérődzés a ragadozók elleni védekezésben?

.....

## 7. Halmazábra

Írd a megállapítások számát a megfelelő halmazba! A közös tulajdonságokat írd a halmazok átfedő részeibe!

1. Rejtőszíne van.
2. Lakott települések közelében is felbukkan.
3. Növényi táplálékot is fogyaszt.
4. Órlőfogai tarajosak.
5. Hegyes, túszerű fogai vannak.
6. Éjjel jár tápláléka után.
7. A gyepszintben jár tápláléka után.
8. A hátán sötétebb a bundája.
9. Az avar között él.

